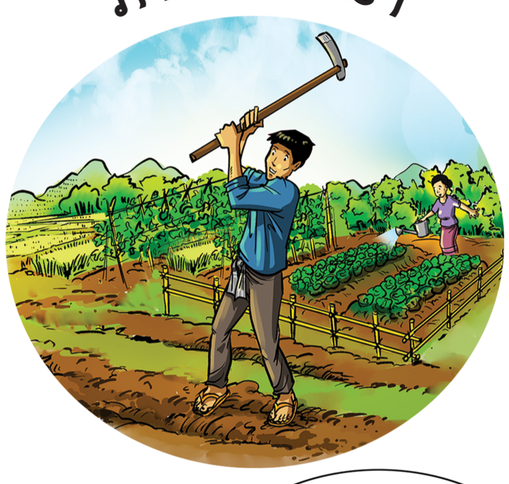
ภามได้สิดมำใช้ที่ดินตามปะเพนี

ສາມາດດາວໂຫຼດຜ່ານ
QR Code ນີ້

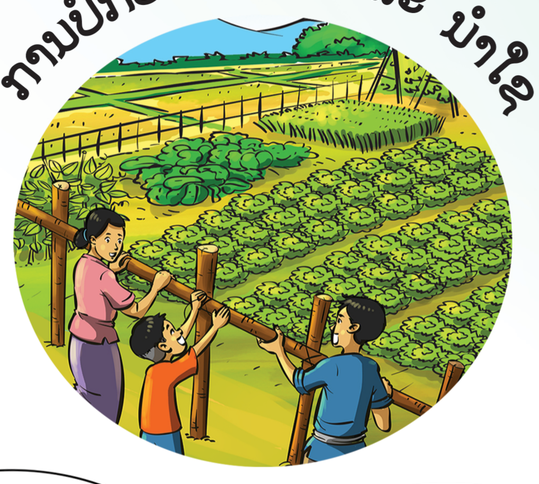
ภามบุกเบิก



ภามพัดทะนา



ภามปักฮักสา ແລະ ນຳໃຊ້





ก็ดพายว่าด้อยที่ดิน (สะบับปับปุง), เลกที 70/สพຊ, ลิงอันที 21 มิถุนา 2019
มาดตา 130 (ใพ่) ภามได้สิดมำใช้ที่ดินตามปะเพนี

ภามได้สิดมำใช้ที่ดินตามปะเพนี แม่น ภามได้สิดมำใช้ที่ดินจากภามถอบถอง และ มำใช้ที่ดินของพินละเมืองลาว ด้อยภามบุกเบิก, พัดทะนา, ปกปักฮักสา และ มำใช้ที่ดิน ย่างเป็นปกะติ เป็นเอลาหลายกว่า ซาวปี ก่อนก็ดพายสะบับนี้มีผินสักสิด โดยบ่มีเอกะสามใด ยั้งยืนภามได้มาที่ดินนั้น แต่มีภามยั้งยืนจากอิงภามปกถองบ้าน และ เจ้าของสิดมำใช้ที่ดินข้างลุ่ง ก่องกับภามเข้าถอบถอง และ มำใช้ที่ดินนั้นย่างต่เนื่อง โดยบ่มีข้อขัดแย่ง หื มีข้อขัดแย่ง แต่กำได้รับภามแก้ไขแล้อ.

ในไลยะที่ยังบ่ทันได้ขึ้นทะบูนออกใบตาดินให้บุกคินเทื่อนั้น ลัด ธับธู และ ปกป้องสิดมำใช้ที่ดินตามปะเพนิของผู้ก่อ และ ดำเนินภามขึ้นทะบูนออกใบตาดินให้ตามก็ดพาย.